朝鮮日報

發行 編輯兼 印刷人 方應謨
發行所 京城府中區太平通一丁目 朝鮮日報社
代表電話本局二八〇〇
一月一回 第三十九號

## 社說

## 全국선열추념 대회에 바침

대한민국임시정부에서는 해외풍상을 겪그면서도 [illegible]

와 발드시 순국선열을 추념하는 대회를 열어왔다고한다 그러하든것을 이번에 [illegible] 고국에돌아오기회에 [illegible]

기록가되지 대가에서는 [illegible]

그후로 우리의광복운동은정말 본격적으로벌어졋스나 혹은해내에서혹은해외에서 또는이라사에서 혹은 중국의 이지방저지방에서 혹은일본에서 새로는 [illegible] 위하야 귀중한피를 흘니엿을 사가 얼마나 만헛는가 [illegible]

# 軍事的色彩를一掃

## 맥大將、日本占領方針을再闡明

【東京二十一日發合同】 [illegible] 聯合軍總司令部는 [illegible] 日本及日本國民의 [illegible] 目的을 [illegible] 聯合國의 [illegible]

一、日本의主權은 本州、北海道、九州、四國及聯合國이 決定하는 小島嶼에限定한다

二、日本은完全히武裝解除하야 軍國主義的色彩는一掃한다

三、軍閥의權限及軍國主義의 影響은 日本의政治經濟及社會生活로부터 一掃한다

四、日本國民의 個人의 自由에對한 [illegible] 民主主義的 [illegible]

五、日本國民으로하야금 自由와 [illegible]

六、占領軍의 任務는 [illegible] 의任務에基하야實行한다

七、[illegible]

八、宮城 [illegible] 干涉은아니한다

九、占領軍은 [illegible] 可하다

# 勝利의크리스마스

## 美大統領과國務長官의祝辭

【華盛頓二十二日發合同】 二十一日 白堊館으로부터 트루맨大統領과 번즈國務長官이 美國軍人에게보내는 크리스마스메시지가 發表되엿다 大統領의메시지는 [illegible]

# 聯合國憲章全文 (五)

### 第五章 安全理事會

#### 組織

第二十三條 一、安全理事會는 聯合國十一會員國으로組織함 中華民國、佛蘭西、쏘비에트社會主義共和國聯邦、大英國及北아일랜드聯合王國、아메리카合衆國은 安全理事會의常任理事國이되고 大會는聯合國에서六會員國을選擧하야 安全理事會非常任理事國으로함 이選擧에 [illegible] 國際平和와安全과本組織其他目的에 [illegible] 分配에 充分한考慮를拂함

二、安全理事會의非常任理事國은 任期를二年으로定하되 第一次非常任理事國選擧時는 其中三國의任期는 一年으로하 [illegible] 退任된理事國은 即時再選됨을不得함

三、安全理事會는 各理事國에서代表一人式을냄

#### 職權

第二十四條 一、聯合國行動의迅速과有效한 [illegible] 各會員國은 [illegible] 國際平和와安全을 [illegible] 安全理事會에 [illegible]

第二十五條 聯合國會員國은 憲章의規定한바에依하야 安全理事會의決議를受諾하야이를履行함

第二十六條 國際平和及安全의確立과維持를促進키爲하야 [illegible] 世界人力의 [illegible] 資源의消耗를 減少 [illegible] 第四十七條所示의軍事參謀團의 協助를어더 [illegible]

#### 投票

第二十七條 一、安全理事會의 各理事國마다投票權을하나를가짐

二、[illegible]

三、安全理事會는 其他一切事項에 [illegible]

第二十八條 一、安全理事會는 [illegible] 各理事國 [illegible]

二、安全理事會는 定期會議를 [illegible]

三、[illegible]

第二十九條 安全理事會는 其 [illegible]

第三十條 安全理事會는 [illegible]

第三十一條 [illegible]

第三十二條 [illegible]

### 第六章 紛爭의平和解決

第三十三條 一、[illegible]

第三十四條 [illegible]

第三十五條 一、[illegible]

第三十六條 [illegible]

第三十七條 一、[illegible]

第三十八條 [illegible]

(계속)

# 獨立促進에關心

## 러취長官方針에對한美輿論

【華盛頓二十一日發合同】 서울에到着한 러-취朝鮮軍政長官은 「美國의占領政策은 依然持續되지만 그것은朝鮮의 獨立에關한 努力을 助長하는것이다」고 言明한데對하야美國에서는 이方針은 朝鮮으로부터 美國軍을撤收하는데 잇다고 보고잇다

# 超黨派的大會

## 金俊淵氏談

國民大會準備會 [illegible] 金俊淵氏는 [illegible]

# 마特使上海到着

## 國共媾和會議參席豫定

【上海二十二日發】 [illegible] 마-샬元帥는 [illegible]

## 駐中美軍撤收遲延

【香港二十一日發朝鮮通信】 上海 [illegible]

# 在華北日本人

## 秘密結社團發覺

【北平二十日發中央社】 在華北日本人의 [illegible]

# 中共、全面停戰提議

【重慶二十一日UP發】 [illegible]

# 東京間無着陸飛行

## 超々空中要塞XB36의實現

【紐育二十一日發】 [illegible]

## 憲法研究委員選定

[illegible]

## 하-지中將

### 南朝鮮視察日程

하-지中將은 二十七日 [illegible]

# 蘇、淸津元山의

# 特別權利要求?

## 中、佛問題도討議

### 三國外相會議

【莫斯科二十一日UP發】 [illegible]

## 金九主席、李博士問病

[illegible]

## 宋韓民黨總務

### 申內務部長과要談

[illegible]

## 大韓獨立國民黨

### 同盟結成

[illegible]

## 金融各機關

### 年末年始休日決定

[illegible]

## 放送局에게

[illegible]

# 美國務省에서提案

## 獨軍需工業施設撤去

【華盛頓二十日發國際】 [illegible]

# 美配給制一年延長

## 明年末外지存續

【華盛頓二十一日發朝鮮通信】 [illegible]

## 軍政廳辭令

[illegible]

## 人事

[illegible]

## 八面鋒

◇ [illegible]

◇ 解放의해 乙酉年도 [illegible]

◇ 이해를 어더케 [illegible]

◇ 이해를 잘보내고 [illegible]

# 女性들愛國의氣焰

## 全國婦女總同盟結成式盛大

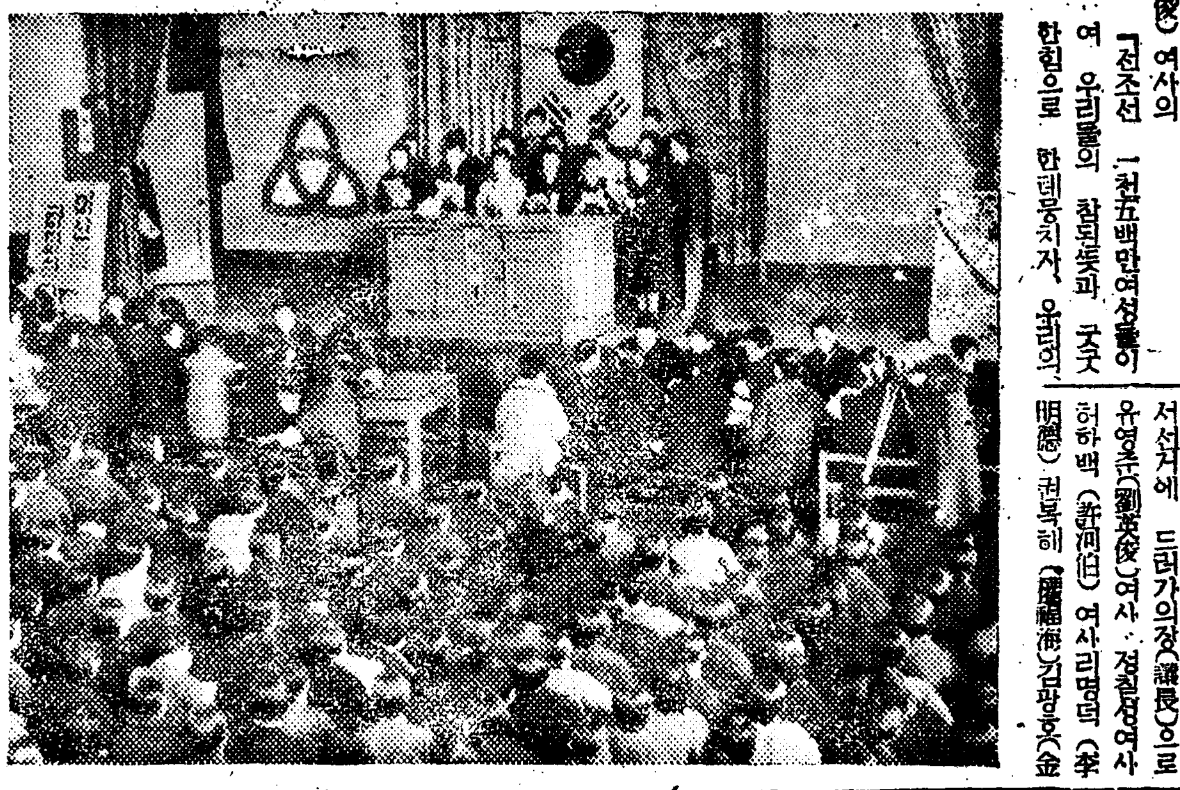

…에게도 자유와평등과 앞날에 신시대의 일대경종에보…을 가치하여야할 사명을띄고 全國婦女總同盟結成大會(全國婦女總同盟)는 二十二일 오전열시부터 시내안국동(安國洞)…學校(德成小學校)강당에서 성대히 열리엇다 경각전부터각부녀단체와 여러방청인으로 장내는립추의여지도업는속에 정칠성(丁七星)여사의 사회로대회는 개막되엇다

「애국가」 국기의 하기를 「해방의노래」에이어 유영준(劉英俊)여사의

「전조선 一천五백만여성들이여 우리들의 참된뜻과 굿굿한힘으로 한데뭉치자 우리의 건국목표는 큽니다 우리들의힘은크다 파거에 남긴 우리의 건설적인우월한 조선여성의아리다운전통을 존중하며 장래할 조선에창조적인 적극적여성이되자」

는 개회사에뒤이어 조선혁명운동에 회생된선배에대한 경건한 묵상이잇고 조원숙(趙元淑)여사로부터 대의원(代議員)자격심사부녀동맹으로부터 부녀동맹의기별설명이잇고 류금봉(柳金鳳)여사의 준비위원회에관한경파보고가잇섯다다음 임시집행부서선거에 드러가의장(議長)으로 유영준(劉英俊)여사 정칠성여사 허하백(許河白)여사리명덕(李明德)권복해(權福海)김광호(金光浩)류재여사 서기(書記)로서이발영(李發英)여사 윤송민(尹松敏)이정숙(李貞淑)여사등이피선되여진행되엿다다음에축사로중앙인민위원회(中央人民委員會)의김거림(金居林)씨의「여성의 진실한 해방 이란 뚜렷한 정치적 경제적 공정한 로선에서서 자기를 파악하며 맹렬이 업시 발휘하는것을 이룸 일것이다」라는 격려를 비롯하야 임시정부로부터 안미생(安美生)여사가 등단 「우리조국의 행복행여하는 다만 우리 일천오백만여자의 각성여하와 단결에 달렷잇다 이번 제이차 세계대전이 우리에게 남긴 귀중한 선물의 하나로 오래동안 봉건사상과 자본주의에 시달리우던 나라의 여성해방 이라는것이다 우리조선여성은 반드시 이세계적조류(潮流)를 노치지말고씩씩하게 광명에찬고장에 돌진치 안흐면안된다」는 全국여성의정열을도하자장내는 우리와가든합성에싸인다 뒤이어 서울시인민위원회의 라동욱(羅東旭)씨인민당의 이걸소(李傑笑)씨 공산당의 주동원(朱東元)씨 또전평(全評)의 허철(許哲)씨 전농(全農)의이구훈(李求勳)씨 청총(靑總)으로부터 이호제(李昊濟)씨문학동맹의 김남천(金南天)씨국군준비대로부터 지영하(池榮河)씨등 제씨로부터 축사가 잇고 조선여성운동사상 뜻깁흔 회합의단체마하고 대회제일일은 이로써 맛내고 다시 이십삼일에 제이일의 일정으로 드러가기로 되엇는데 이날 참가단체는 전국부녀동맹지부四八 직장단체六八 그외단체七八부려 일천여명이엇다 (사진은결성식)

# 日人預金支拂停止

## 今後撤去者旅費만認定

삼십팔도이남 조선에남아잇는 일본인들의 예금중에서 생활비로지불하야주든 강은행을 비롯하야 금융기관의 일인예금지불을중지하기로되엿다 남아이는일인들이 조선을떠나는날까지 은행혹은 금융조합 우편국등에 저금한금액중에서 매주일한사람압五백원식 생활비로 지출하야주게되엿섯는데 그들은 이분에넘친오정을오히려기화로 여기고 인푸의이동 기타의 명목으로가진 방법과수단을써서 될수잇는대로 하로라도 도라갈날을 늘이여가며 맷긴돈을모조리차저내라고약을쓰고잇는 형편인데 조선금융기관에서는 군정청지시하에 금후일인의 생활비로지불하든 예금지불을중지하는 동시에 여하한리유라도일인의예금은안내여주고 조선안일인소유재산을 총동결식히기로 결정되어 곳실시하게되엿는데 금후제나라로 가는자에한하야는 종전과가치 매인당여비천원을 지불하는것은 인정하게되엿다

# 闘士의靈魂追慕

## 無政府主義同志追悼會

### 金主席도參席

조국의 자유와상호부조의 정의에입각한 새나라를건설하려는 위대한뜻을품은채 영원히사라진 무정부주의자 우당(友堂) 리회영(李會榮) 단재(丹齋)신채호(申采浩) 김좌진(金佐鎭)동지이하 三十여씨의 추도회는 자유사회건설자연맹(自由社會建設者聯盟)주최로 二十二일오후二시 수송정태고사(太古寺)에서 림시정부 김구주석 한 가운대 엄숙히 거행되엿다 회는 먼저 리문관(李文觀)씨의 개회사와 고동지에대한 묵상이잇슨후 작고한동지들의 략력고력이잇섯고 추도문랑독으로 들어가 주최측인 자유사회건설자련맹대표 리정규(李丁奎)씨 농촌자치련맹중앙연합회 량일동(梁一東)씨 민우회(民友會)의 리석규(李錫奎)씨 조선무정부주의자총련맹의 한하현(韓何鉉)씨 순서로 슬프고도 애통에 넘치는 추도문 랑독이잇슨다음 래빈측으로부터 림시정부외교부장 조소앙(趙素昴)씨 김약산(金若山)장군 홍진(洪震)의정원의장의 감격깁흔 추도사가잇고 이에이어서 유가족의 답사가잇슨다음 의의기픈추도회는 늘그지방 못낫다 (사진은추도회)

# 殉國先烈追念大會

## 今日下午二時 서울運動場서執行

# 漁船登錄制實施

## 密輸送에禁足、違反者는嚴罰

어선(漁船)의등록제가실시된다 농상국수산과(水産課)에서는 지방어업조합을통제하야 어선의등록을 실시하고잇다고 발표하엿다 이어선등록제는 어선의소유권과 기타법적문제에대한 자료를만들고 또고기잡이이외의 목적 례를들면 어선으로 쌀이나기타물품을 몰래수송하야 폭리를취하는등의목적에 사용하는것을 엄격히 조사하고 방지하기위한것이다 즉첫재는 이등록제로서 수산과에서는 아프로어선의소유권문제에대한 쟁의가이러날때에는 이등록을 자료로하야 판결할것이며 또현재 대단히부족한 어업도구를 사드리는데도 이등록수자에의하야 필요한수량을 사드릴뿐더러 등록한사람이 우선권을 가지게되는것이고 둘재는 어선으로 조선으로부터 쌀가튼 중요물자를 일본으로 부터 물건을 가저다가 폭리를 취하려는것은 위법행위(違法行爲)임으로 이등록제실시와함께 미국해군에서는 감시선으로하야금 이러한불법한수송을 엄중히감시할터로 만약발각되는때에는 배에실은 물품들을 몰수하고 배도압수할터이다 어선소유자와 어부는 이점에주의하야 속히 등록을하는동시 비밀수송가튼 비국민적 악덕행위를 하지안토록바란다

# 京電뻐스料金

## 廿一日부터改正

경전(京電)「뻐스」의 시내선과교외선의요금은 이십일일부터 변경하엿는데 시내선료금은 오십전균일이고 교외선은 다음과갓다

市內線=▲東小門線 明倫町―市廳前▲循環線 東大門―市廳前―黃金町―東大門

市外線=▲水踰線 敦岩町―白谷里―彌阿里―水踰里(各區間五十錢)▲漢南町線 黃金町六丁目起點으로若草町觀音寺前外지五十錢 其以遠一圓이고 各區間五十錢▲孫飛峴線 靈泉―弘濟里―孫飛峴(各區間五十錢)▲堂山線 新吉町―永登浦驛前―龍山工作所前―堂山町(各區間五十錢)▲梨泰院線 梨泰院―三角地―京城驛前(各區間五十錢)

# 運動競技

## 延普專OB籠球 延專OB軍先勝

延普專OB籠球對抗戰第一日(第一回戰)은 二十一日午後七時四十分부터 鐘路基督敎靑年會館室內 코ー트에서 擧行한바 普專OB軍은 前半戰에 好調를보이여 十六對十二로 「리ー드」하엿스나 後半戰에 들어가 趙得俊君(센터ー)이 前半戰에서 四次反則으로 앗갑게도 (退場한其影響이) 反映되엿슴인지 不振하야 結局 三十八對三十四로 普專OB軍이 各湨惜敗하엿다

【競技經過】 께임開始後 五分에 延專OB軍은李容柱 張利鎭兩君의 短長投가連續的으로잇스나正確치못하고 普專OB軍은趙得俊 [illegible]…로 普專OB리ー드 ▲八分에 … 延專OB軍은 [illegible]君自由投成功과 李相卿君「싸이드숏」成就로서 8…3으로接近▲十五分에는13…8로依然普專OB리ー드 十八分趙得俊君(普專OB)四反則(포파울)로 앗갑게도退場하고 尹相[illegible]君代人 이새16…12로 [illegible]兩軍得點白熱戰을展開하엿스나 前半을마치고 ▲後半戰에들어가 延專OB軍好調를보이드니 六分外지張利鎭 [illegible]君과李[illegible]君의活躍猛熱하야 一擧八點을獲得하엿슴에反하야 普專OB는 저우吳[illegible]君의自由投不功으로20:17로 延專OB軍이 도로혀「리ー드」▲十五分에는30…23으로延專OB依然리ー드 二十八分三十秒外지38…34로戰熱은一進一退하엿스나 效果업시께임업(審判 金振秀 李[illegible])

| 反後前 | 【延專OB】 | | 【普專OB】 | | 前後反 |
|---|---|---|---|---|---|
| 000 / 101 / 144 | 洪[illegible] 文[illegible] 李相卿 | F | 吳[illegible] 李[illegible]水 | | 270 / 453 |
| 2165 | 廉[illegible] | C | 趙得俊 尹相[illegible] | | 604 / 000 |
| 222 / 320 / 120 | 張利鎭 李[illegible] 廉[illegible] | G | 禹[illegible] [illegible] [illegible] | | 001 / 400 / 060 |
| 10 26 12 | | | | | 16 16 8 |

延專OB 38(26 12 / 18 16)34 普專OB

美軍61(11 28 22 / 7 16 34)57延專 (以上은番外競技戰績)

# 今日의運動

▲마라손=朝鮮陸上競技聯盟主催 臨時政府歡迎마라손大會 午後二時 太平通市廳前

## 色鉛筆

금년가래서는 추위가 아직그리심하지안흔것은 천행이라할것이다 바로어제가 동지라는데 금년은동지추위를 그대로지나게되는셈이다▲온갓 물가가오르면서 신탄갑도 무척올랏다 쌀갑도쌀갑이려니와신탄울갑도엄청나고 또 구하기도어렵다 이런사정을 아시는가 하느님의은덕이 크다할것이다 ▲본래인심이란 물자가모자라면서다로워지는것은 하는수업다하지만 아무리비싸도돈싸기로니 엉성하기싹이업게실은 장작한마차 옥백원이라 칠백원이라하니 이래서야 하느님입심이 아무리조타던 그대로보고잇을수잇슬까 ▲옷갑니아무리 장사라고해도 양심이야버릴수잇겟는가

## 曆

二十三日 日曜 (陰十一月十九日)干支 丙四▲日出 午前七時四四分▲日南中 午後〇時三一分〇三秒▲日入 午後五時一九分▲月出 午後九時四七分▲月入 午前一一時一〇分▲滿潮 午前八時 午後二〇時三〇分▲干潮 午前一時五〇分 午後一時五〇分

## 氣象豫報

槪況―高氣壓은 바이칼湖東쪽에잇고 그勢力을 南東쪽으로써처서 日本海에高壓部를編成하고잇다 低氣壓은 가무차中島附近에잇고 또九州南部에도弱한低氣壓이잇서서 이두中心을連하야 日本南沿岸에는不連續線이잇다 黃河下流地方에低氣壓이發生하야 南東으로 進行하는模樣이잇스니 朝鮮의日氣는變하기쉬우나 定態치안타

京城―明日은花東風後南東風이 불고 曇天後二時小雨가잇것다 氣溫―最低〇度 最高七度豫分 一八度九分

曇後一時小雨

## 라디오 12・23

晝 ▲正午 時報・音樂 ▲〇、三〇 뉴ー스 ▲同一、三〇 週間情報 ▲同二、〇〇 殉國先烈追念大會實況中繼(於서울運動場) ▲同五、〇〇 時報・뉴ー스 ▲同五、四五 피아노獨奏

夜 ▲午後六、〇〇 音樂 ▲同六、三〇 어린이時間 童謠 ▲同七、〇〇 時報・뉴ー스 ▲同七、四五 基督敎新聞時間 ▲同七、三〇 天主敎新聞時間 ▲同八、〇〇 野談 ▲同八、四五 合唱 ▲同八、五〇 俗曲 串唱 ▲同八、五〇 國樂會俗部員 ▲同九、〇〇 時報・뉴ー스 天氣豫報 ▲同九、四五 音樂

# 鴨綠江을넘어 光復軍으로

本社主催 座談會 ⑦

## 一行이乞人의姿態로

本社側 그러면 이번에는 중경에도착한후의이야기를 조하여주십시요 장준하씨어떳습니까

張俊河氏 지금까지 말슴드린대로 九사의一생을어더 임천으로모힌학병五十여명은 석달동안 지초훈련을바든후 중앙군의후의로 분배된 노자 백원식을 몸에지니엇스나 말이쉬웁지 임천서중경까지는 아직도 三천리나가야되며 더욱이나 도중에는 대낫에도 산집생들이 무시로행인을 노리는 태산준령이허다합니다

# 눈물겨운歡迎속에

## 臨政領袖와感激의相面

우리는 일제히 호제대기 중국옷을을사입고 중앙군의전통을바드며 산울넘어 우리선배들이게신그리운 중경으로길을떠낫스나 지금생각하면 이여행도 여간 무모한일이아니엇습니다 불과며칠이못하야 중앙군에게바든노자는 한푼도업시 서러저서 우리는 마을에서마다 중국농민들의 신세를지고 밤이면 헛간 밀짚속에 잠을자며 무근두달반동안이나 고달푼행진을 하엿든것입니다 아마 새가미침 여름철이기에 망정이지 겨울이나되엇드들우리는 도저히중경까지 갈수업섯슬것입니다

그러나 여름철이엿든때에 단거리중국옷은 때와땀에 저른테다가 나중에는 이까지워어서엇행이 미칠내중경에 당도하엿슬때에는 조금만과장도업시 우리들은 지극히누추한걸인(乞人) 五十명이엇습니다

## 臨時政府의歡迎속에

本社側 그래 중경에당도하엿슬새 임시정부에서 마중들나오시엇습니까

尹在賢氏 나오시다 마다요 김구주석이하 요인전부가 시외까지 마중을나오시엇습니다

이것은 나중에 알엇이지만은 임시정부에서는 오매불망으로오직 조국의광복을 꿈꾸시며 몃십년동안을 고초가운데지나시엇스나 세월이흐름에따라 문득문득 애리하게흐름울제로는 한가지커다란 의혹을늣기시게되엇다 합니다 그것은조국에잇는 동포들의동향이엇습니다(소문에드르면일본의대동아정책으로 말미아마조선동포는 차차로일본화하야청년들은 조선말까지 할줄을모른다는데 그들은과연 임시정부의 구든뜻을 리해할수잇슬까!) 三十년동안 쌔에사모치게맷고바라오든일이 이런무서운의 혹에부닥치게된다면 과연어써한생각이 들것습니까 그중에도 중국자랑가운데는임시정부에 대하야「너이는 이러케적개롤지키고 조국의 독립을 빌원하지만 정작너의 나라에서는 한사람도 너이를아는 사람이업지안흐냐」고 질문을 하는사람조차 업지안헛다 합니다 이러한새 비록두추한 걸인일망정 우리들五十여명조선청년이아득히먼 八천리길을 멧번이나 죽엄의경지를무어넘으며 차저갓든것입니다 임시정부에서반겨마중을 나오신것은 당연한일이겟지요

## 感激에찬우름의바다

張俊河氏 우리들은 처음으로임시정부요인들을 맛낫슬때 오랫동안그리든 어버이를대한듯 그동안 바더온 온갓 말못할 고초와 설음이 일시에 복바처서五十여명 청년이 일시에 목을노아 울엇습니다 서로부둥켜 안끼도하고 혹은 손만잡고 고개를떠러트린채 그분들도울고 우리도울고집안이떠당지하야 뭇들이헤여저든 어버이와아들이 가진고생끗해 얼골을대한듯 쌔가저들여나오는서름으로 얼마동안울들다가 나중에는 정신을차리어서로바라보니 처음대하는선배 임시정부의인들의안색이 넘어도수척하고초초하야 우리는또한번목이메어 울엇슴니다

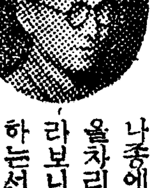

李啓玄氏 그중에도김구주석께서는 처음뵈옵기에도 상당하마음이강하신듯 감히선뜻말리가까히할수업는 엄숙한기상이엿든분이엇스나 곳대표하야 인사 역시제가 … 「몽하엿다」하시고는 그말도리 오직한말슴「수고롭이리이니」하시고는 목이메어 눈물을씻고 스서저 그래서주석이울시는 것을보고

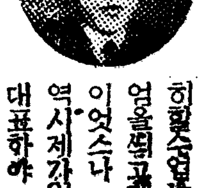

## 八月十日重慶의歡喜

本社側 다음으로 일본이무조건항복을하든것은 어느날이며 새중경풍경은 어써하엿는지요

尹在賢氏 八월十일밤 「라디오」는 중경시「공국는이 울리가곳시 남방중경시가에는 밤하늘… 민들은 길목마다서로껴안고춤울추고 미국장교들도노래를부르며 술을마시어 금싸그대로 시내는감격과환희가넘치엇 밤을새웟습니다 (계속)

本社廣告部 直通電話本局②五三八五番

牛馬犬鷄等疾病治療相談 李培健家畜病院 漢城市[illegible]二[illegible] 電話龍山一〇三三番

朝鮮의마음 尹白南著 朝鮮의마음은 어써한마음인가 善한마음인가 惡한마음인가 둥근마음인가 모진마음인가 살려는마음인가 죽으려는마음인가 그마음이가는곳은어데인가 工場인가農村인가農村이라면 그곳의朝鮮의마음은어써한마음인가 定價十圓 發行 啓蒙俱樂部

事務室內 商店 學校 外 家具製作販賣 在庫豊富 完全 設計 急速 引受 完納 現場出張、設計製作 漢城市漢江通二丁目一七〇番地(龍山驛前) 建國產業聯盟本部直營 平和木材工業社 電話龍山④一五〇四番

權威史學家諸位의編閱 사천년국사 (四千年國史) 國民學校五六年부터中學校一、二年정도로알기쉽게순국문으로편집된一般婦女子도읽을수잇는四千年國史 發行所 新生活協會出版部 서울市黃金町五丁目一三三番地 電話東局⑤一九二五番 ▲부수관계로各書店에는관매치안사오니 直接本協會로미리신청하심을바람 ▲申請受付 갑十圓 (各地方支部募集)

大都會 樂劇團 聖誕公演 滿員謝禮 外總動員 詩樂音 大都會언레ー트 20景 樂音唱北朝·成橫淚花金 吳銀玉 張玫姬 李夢女 李花子 尹錫男 梁錫天 李仁根 李圭南 同時上映 節時의스왈 演公同三第 日曜日 午前十一時부터 大陸劇場

謹告 弊社는 今般軍政廳管理下 國內本支店各部運營陣容을整備統理하야 完全朝鮮人에經營으로一般貨物保管及運送을親切、確實히受託하야 業界에盡瘁하겟사오니 過去日本人經營時差別取扱으로만흔 不便不滿이 一掃될것입니다 愛護指導鞭撻下에만히 利用하야주시길바람니다 西曆一九四五年十二月 日 서울市西大門町三丁目四一 株式會社 朝日組 代表電話本局②二五六番 支店 仁川 釜山 木浦

달력 普及販賣員에게分給함 서울鐘路二四二(北部靑一層) 鶏林出版社北部販賣所

譲渡 貸事務室 [illegible]